

**Statutární město
Ústí nad Labem
Velká Hradební 2336/8
401 00 Ústí nad Labem**

Váš dopis značky/ze dne

Naše značka
6252/1.20/19

Vyřizuje/linka
Foltisová L./950179129

Opava
13. srpna 2019

Žádost o odprodej části pozemku p.č. 1930/10 v kat. území Ústí nad Labem.

Státní úřad inspekce práce, na základě zveřejnění Oznámení záměru statutárního města Ústí nad Labem, dle zák. č. 128/2000 Sb., o obcích, ve znění pozdějších předpisů, o prodeji části pozemkové parcely 1930/10 v katastrálním území Ústí nad Labem, žádá o odkup této části pozemku o výměře 1 m².

Důvodem našeho zájmu je umístění sloupku s ovládacím panelem a nosných konzol ke schodišťové plošině pro tělesně postižené občany zajišťující přístup do budovy Oblastního inspektorátu práce pro Ústecký a Liberecký kraj.

V případě vyhovění naší žádosti by vlastnictví pozemku přešlo na Českou republiku a příslušnost hospodaření na Státní úřad inspekce práce.



S pozdravem

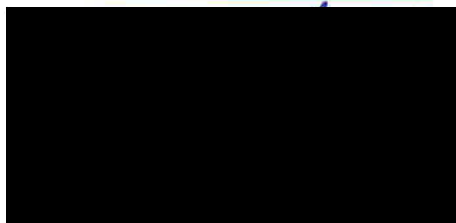

Mgr. Ing. Rudolf Hahn
generální inspektor
Státní úřad inspekce práce

**Statutární město
Ústí nad Labem
Velká Hradební 2336/8
401 00 Ústí nad Labem**

Váš dopis značky/ze dne

Naše značka
6252/1.20/19

Vyřizuje/linka
Foltisová L./950179129

Opava
13. srpna 2019

Nabídka kupní ceny pro část pozemku p.č. 1930/10 v kat. území Ústí nad Labem.

Jménem Státního úřadu inspekce práce a na základě zveřejnění Oznámení záměru statutárního města Ústí nad Labem dle zák. č. 128/2000 Sb., o obcích, ve znění pozdějších předpisů, o prodeji části pozemkové parcely 1930/10 v katastrálním území Ústí nad Labem, si dovoluujeme nabídnout

2.100 Kč za 1 m² tohoto pozemku.

S pozdravem

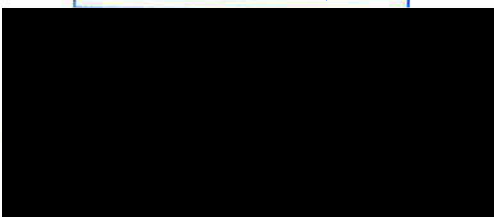

Mgr. Ing. Rudolf Hahn
generální inspektor
Státní úřad inspekce práce

Magistrát města Ústí nad Labem
Finanční odbor

Interní sdělení

Komu: Michal Fišer - ODM
Od: Hyhlanová Jana / FO
Vyřizuje: Hyhlanová Jana / FO
Datum: 13. 8. 2019

Věc: Vyjádření o evidenci pohledávek Magistrátu města Ústí nad Labem

Na základě žádosti ze dne 13. 8. 2019 Vás informujeme, že subjekt Státní úřad inspekce práce, IČ: 75046962, se sídlem Kolářská 451/13, 746 01 Opava, nemá vůči Magistrátu města Ústí nad Labem dluhy ani nedoplatky.

Tato informace se podává pouze pro ODM MmÚ.

Hyhlanová Jana
účetní

MAGISTRÁT
MĚSTA ÚSTÍ NAD LABEM
FINANČNÍ ODBOR
- 16 -

VÝPIS Z KATASTRU NEMOVITOSTÍ

prokazující stav evidovaný k datu 16.04.2019 10:15:02

Vyhotoveno bezúplatně dálkovým přístupem pro účel: Kontrolní činnost, č.j.: MMUL/OIÚP/OG/2691/2019/GIS pro Statutární město Ústí nad Labem

Okres: CZ0427 Ústí nad Labem

Obec: 554804 Ústí nad Labem

Kat.území: 774871 Ústí nad Labem

List vlastnictví: 1

V kat. území jsou pozemky vedeny v jedné číselné řadě

A Vlastník, jiný oprávněný	Identifikátor	Podíl
Vlastnické právo		
Statutární město Ústí nad Labem, Velká Hradební 2336/8, Ústí nad Labem-centrum, 40001 Ústí nad Labem	00081531	

ČÁSTEČNÝ VÝPIS

B Nemovitosti				
Pozemky				
Parcela	Výměra[m2]	Druh pozemku	Způsob využití	Způsob ochrany
1930/10	5575	ostatní plocha	zeleň	

B1 Věcná práva sloužící ve prospěch nemovitostí v části B - **Bez zápisu**

C Věcná práva zatěžující nemovitosti v části B včetně souvisejících údajů - **Bez zápisu**

D Poznámky a další obdobné údaje

Typ vztahu

o **Změna výměr obnovou operátu**

Povinnost k

Parcela: 1930/10

Plomby a upozornění - **Bez zápisu**

E Nabývací tituly a jiné podklady zápisu

Listina

o **Vznik práva ze zákona zákon č. 172/1991 § 1.**

POLVZ:219/1992

Z-8200219/1992-510

Pro: Statutární město Ústí nad Labem, Velká Hradební 2336/8, Ústí nad Labem-centrum, 40001 Ústí nad Labem

RČ/IČO: 00081531

F Vztah bonitovaných půdně ekologických jednotek (BPEJ) k parcelám - **Bez zápisu**

Nemovitosti jsou v územním obvodu, ve kterém vykonává státní správu katastru nemovitostí ČR: Katastrální úřad pro Ústecký kraj, Katastrální pracoviště Ústí nad Labem, kód: 510.

Vyhotovil:

Český úřad zeměměřický a katastrální - SCD

Vyhotoveno: 16.04.2019 10:36:46



Plocha: 1,78 m²
Obvod: 5,71 m

2720/21

1930/12

1930/11

V.
1930/10

2443/8

1922/17

SNP

Elisky Krasnohorské



1: 500

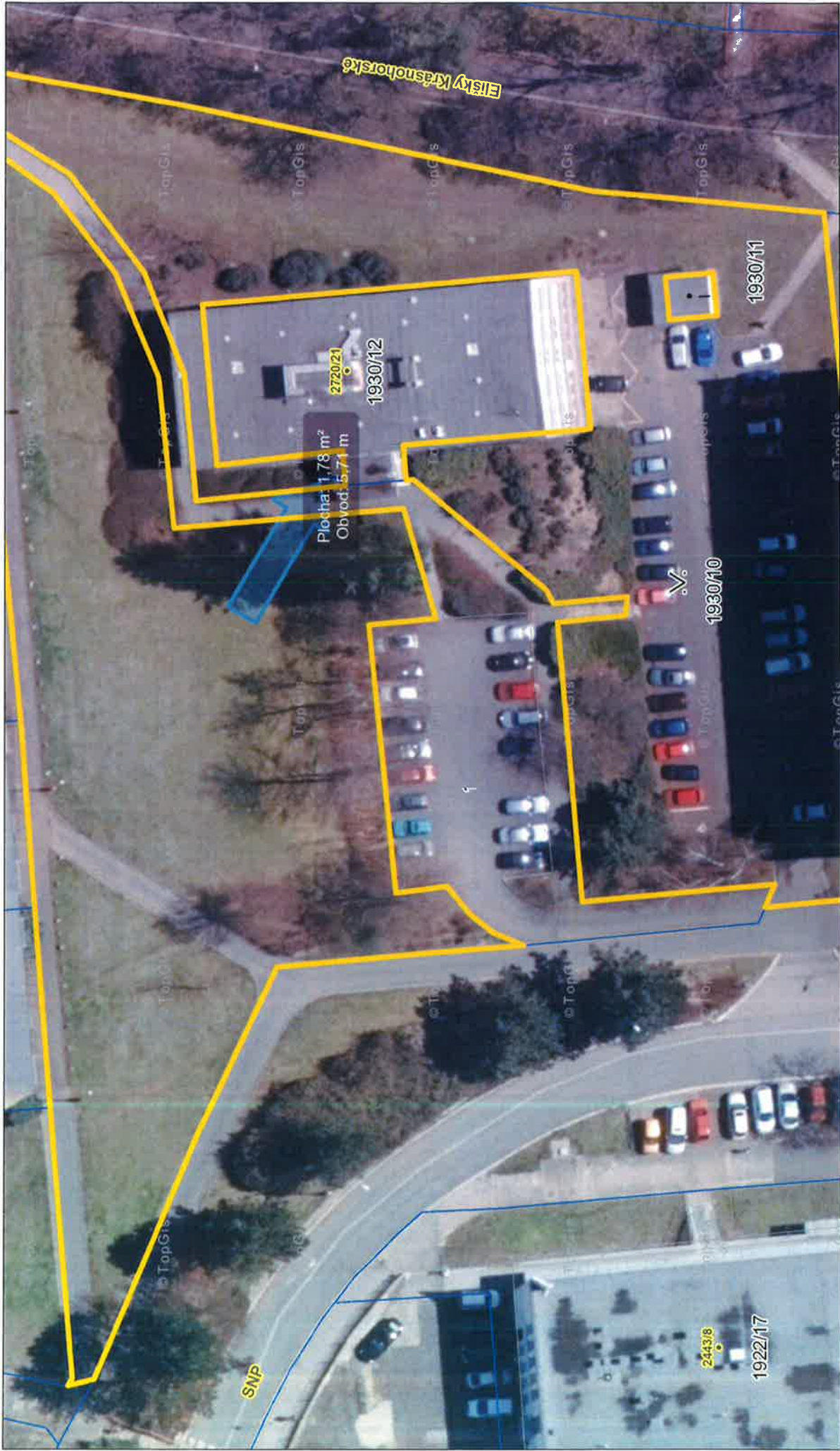





ODBOR INVESTIC
A ÚZEMNÍHO PLÁNOVÁNÍ
ODDĚLENÍ ÚZEMNÍHO PLÁNOVÁNÍ

Pan
Michal Fišer
ODM
- zde -

VÁŠ DOPIS ZNAČKY/ZE DNE
16.04.2019

EVID. Č.

NAŠE ZNAČKA
43_2019

VYŘIZUJE/ LINKA
Bc. Ušáková/1612

V ÚSTÍ NAD LABEM
27.05.2019

„Prodej/pronájem části p. p. č. 1930/10 v k. ú. Ústí nad Labem“ – sdělení

Jde o prodej/pronájem části p. p. č. 1930/10 v k. ú. Ústí nad Labem o výměře cca 1 m² z celkové výměry 5575 m² z důvodu nutnosti realizace plošiny pro tělesně postižené občany – vybudování betonového základu o rozměrech 0,3 m x 1,8 m pro plošinu zajišťující přístup do veřejné budovy osobám se sníženou schopností pohybu a tělesně postižené (nezbytná dopravní a technická infrastruktura). Umístění plošiny respektuje konstrukční řešení stávající veřejné budovy, plošina je navržena u levé strany hlavního schodiště do budovy. Jiné nároky na zábor okolních pozemků než na umístění betonového základu si projekt nenárokuje, neboť vlastní přístup k plošině bude řešen ze stávajícího hlavního schodiště nebo ze stávajícího chodníku. Zásah záměru do stávající keřové výsadby bude v nezbytně nutné míře, bude minimální. Záměr v žádném ohledu nenaruší koncepci parku a pobytové louky a ani neovlivní rekreační využití stávajícího území. Žadatelem je majitel sousedního pozemku p. č. 1930/12, vč. objektu občanské vybavenosti č.p. 2720, vše v k. ú. Ústí nad Labem – Státní úřad inspekce práce, Kolářská 451/13, 746 01 Opava.

Dle Územního plánu Ústí nad Labem – kapitola f) se p. p. č. 1930/10 v k. ú. Ústí nad Labem nachází v zastavěném území na stabilizované ploše se způsobem využití „ZV-L plochy zeleně na veřejných prostranstvích – pobytové louky“.

ZV-L plochy zeleně na veřejných prostranstvích – pobytové louky

- a) *převažující využití*
- *plochy trvalých travních porostů s podílem rozptýlené vegetace přístupné bez omezení, a to bez ohledu na vlastnictví k tomuto prostoru*
- b) *přípustné*
- *rekreační využití*
 - *pěší komunikace a prostory, komunikace účelové sloužící stavbám a zařízením uspokojícím potřeby území vymezeného danou funkcí*
 - *nezpevněné cyklistické stezky a jezdecké stezky*
 - *drobné vodní plochy*
 - *opatření a zařízení zvyšující retenci a zpomalení odtoku z území*
- c) *podmíněně přípustné*
- *nezbytná dopravní a technická infrastruktura.*
- d) *podmínky funkčního a prostorového uspořádání:*
- *zachování rozptýlené zeleně minimálně 20% rozlohy pozemku*
- e) *nepřípustné*
- *všechny ostatní výše uvedené funkce a činnosti*

Upozorňujeme, že se p. p. č. 1930/10 v k. ú. Ústí nad Labem nachází na území archeologických nalezišť – ÚAN III.

Využití p. p. č. 1930/10 v k. ú. Ústí nad Labem musí být v souladu se způsobem využití dle platného Územního plánu Ústí nad Labem.

P. p. č. 1930/10 v k. ú. Ústí nad Labem je součástí stabilizované plochy se způsobem využití „ZV-L plochy zeleně na veřejných prostranstvích – pobytové louky“.

Využití plochy „ZV-L plochy zeleně na veřejných prostranstvích – pobytové louky“ nevyklučuje umístění betonového základu pro plošinu zajišťující přístup do veřejné budovy osobám se sníženou schopností pohybu a tělesně postiženým.

S pozdravem

MAGISTRÁT
MĚSTA ÚSTÍ NAD LABEM
územního plánování

Ing. Eva Sártněrová
vedoucí Odboru investic a územního plánování
Magistrátu města Ústí nad Labem

Příloha:

Výřez z Územního plánu Ústí nad Labem – Hlavní výkres
s vyznačenou předmětnou částí p. p. č. 1930/10 v k. ú. Ústí nad Labem

Výřez z Územního plánu Ústí nad Labem – Hlavní výkres
s vyznačenou předmětnou částí p. p. č. 1930/10 v k. ú. Ústí nad Labem

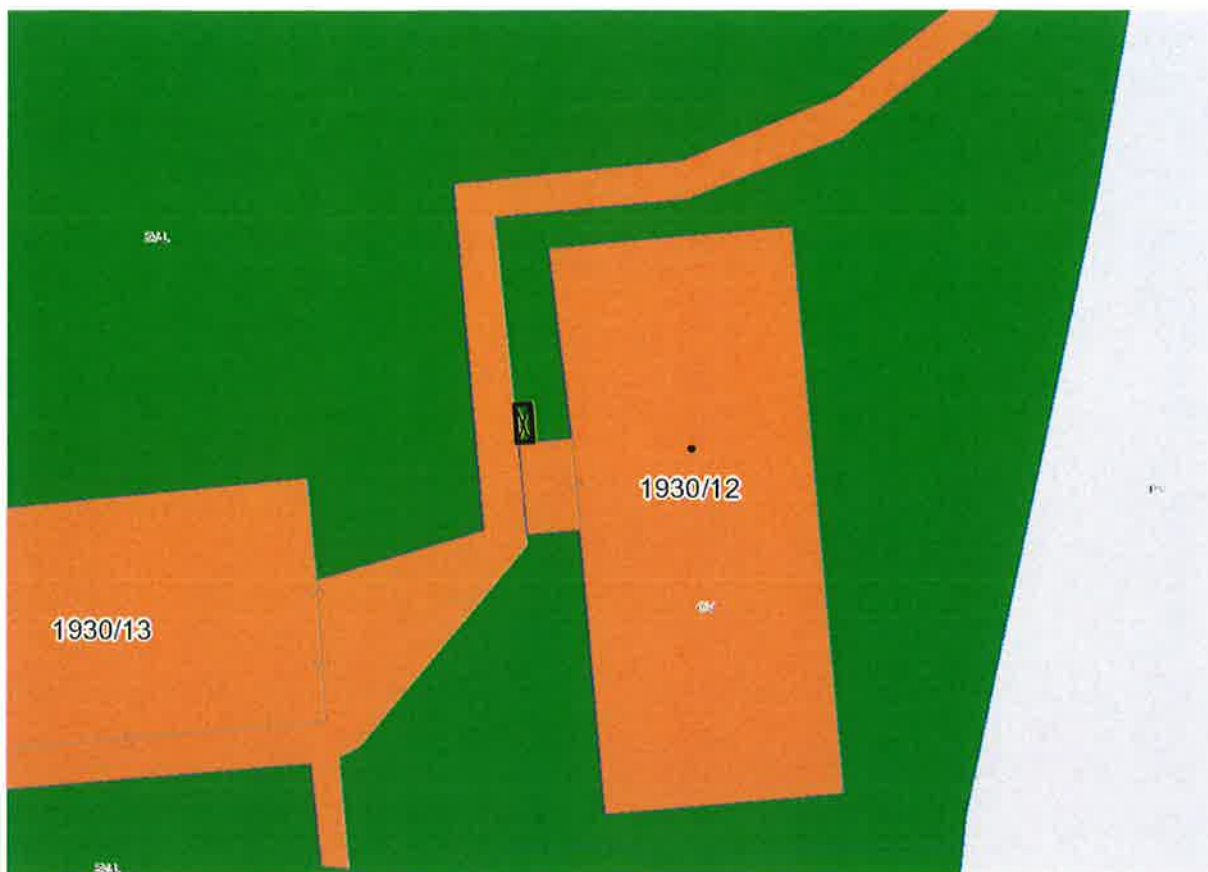

**PLOCHY ZELENÉ NA VEŘEJNÝCH PROSTRANSTVÍCH
- POBYTOVÉ LOUKY (ZV-L)**



**ODBOR INVESTIC A ÚZEMNÍHO
PLÁNOVÁNÍ**
Oddělení přípravy a realizace investic

ODM
Michal Fišer – oddělení evidence majetku
- zde -

VÁŠ DOPIS ZNAČKY/ZE DNE

EVID. Č.

NAŠE ZNAČKA
OIUP/OPRI/M/37/2019

VYŘIZUJE/ LINKA
L.Klevarová

V ÚSTÍ NAD LABEM
17.4.2019

Stanovisko OIUP/OPRI k záměru prodeje/pronájmu části pozemku p. č. 1930/10 o výměře cca 1 m² z celkové výměry 5575 m² v k. ú. Ústí nad Labem za účelem realizace plošiny pro tělesně postižené občany:

Z hlediska přípravy a realizace investic nemáme k výše uvedenému záměru prodeje/pronájmu části pozemku připomínky.

S pozdravem

MAGISTRÁT
MĚSTA ÚSTÍ NAD LABEM
Odbor investic a územního plánování

vedoucí odboru investic a územního plánování
Magistrátu města Ústí nad Labem



MAGISTRÁT MĚSTA ÚSTÍ NAD LABEM

Odbor strategického rozvoje
Velká Hradební 8
401 00 Ústí nad Labem

Ing. Dalibor D A Ř Í L E K
vedoucí Odboru dopravy a majetku
Magistrátu města Ústí nad Labem

VÁŠ DOPIS ZNAČKY/ZE DNE
MMUL/46348/2019 16. 4. 2019

EVID. Č.
53088/2019

NAŠE ZNAČKA
VYŘIZUJE/ LINKA
Džuganová/1830

V ÚSTÍ NAD LABEM
17. 4. 2019

Stanovisko k záměru prodeje/pronájmu části pozemku v k. ú. Ústí nad Labem

Na základě Vaší výše identifikované žádosti vydává Odbor strategického rozvoje níže uvedené stanovisko k prodeji/pronájmu části pozemku

parcelní číslo: 1930/10
výměra pozemku: cca 1 m²
katastrální úřad: Ústí nad Labem
důvod žádosti: za účelem realizace plošiny pro tělesně postižené občany
žadatel: Státní úřad inspekce práce, Kolářská 451/13, 746 01 Opava

Odbor strategického rozvoje výše uvedený záměr:

DOPORUČUJE

Poznámka: Odbor strategického rozvoje doporučuje pronájem i prodej části předmětného pozemku.

MAGISTRÁT
MĚSTA ÚSTÍ NAD LABEM

Ing. Martin Dlouhý
vedoucí odboru



MAGISTRÁT MĚSTA ÚSTÍ NAD LABEM

Velká Hradební 8

PSČ 401 00, schránka 100

ODBOR DOPRAVY A MAJETKU

Váš dopis značky/ze dne
16.4.2019

Evidenční číslo
67021/19

Naše značka
MMUL/ODM/SEM/58526/2019/FriK

Vyřizuje
Frišová/461

Datum
17.4.2019

Magistrát města Ústí nad Labem
Odbor dopravy a majetku
Fišer Michal
Velká Hradební 8
401 00 Ústí nad Labem

Věc: Stanovisko k prodeji/pronájmu pozemku

Odbor dopravy a majetku Magistrátu města Ústí nad Labem, jako vlastník dopravní infrastruktury, **souhlasí** s prodejem/pronájmem části pozemku:

- 1) P.p.č 1930/10 o výměře cca 1 m² k.ú. Ústí nad Labem

S pozdravem



Ing. Dalibor Dařílek
vedoucí odboru dopravy a majetku

MAGISTRÁT
MĚSTA ÚSTÍ NAD LABEM
Odbor dopravy a majetku

-27-



MAGISTRÁT MĚSTA ÚSTÍ NAD LABEM

Velká Hradební 2336/8

PSC 401 00, schránka 100

ODBOR DOPRAVY A MAJETKU

Váš dopis ze dne
MF

Evidenční číslo
73208/2019

Jednací číslo
MMUL/ODM/SEM/63764/2019/LesA

Vyřizuje
Antonín Leskota

Datum
29. 04. 2019

Magistrát města Ústí nad Labem

Odbor dopravy a majetku, oddělení evidence majetku

Velká Hradební 2336/8

401 00 Ústí nad Labem

Stanovisko za správu VO k prodeji/pronájmu části pozemku p. č. 1930/10 v k. ú. Ústí nad Labem

Na základě Vaší žádosti o stanovisko k **prodeji/pronájmu části pozemku p. č. 1930/10 v k. ú. Ústí nad Labem** o výměře cca 1 m² z celkové výměry 5575 m² Vám za správu veřejného osvětlení sdělujeme, že na výše uvedeném pozemku nebo v jeho těsné blízkosti se **nachází** zařízení veřejného osvětlení ve správě společnosti ELTODO OSVĚTLENÍ, s.r.o.

Statutární město Ústí nad Labem, jakožto majitel veřejného osvětlení města Ústí nad Labem, **souhlasí** s navrhovanou žádostí k prodeji výše uvedeného pozemku, pokud **budou dodrženy podmínky** uvedené ve **vyjádření č. 122MK/4/2019** ze dne **25. 04. 2019** vydané společností ELTODO OSVĚTLENÍ, s.r.o. společně s informativním zákresem VO, které jsou nedílnou součástí tohoto stanoviska.

S pozdravem

**MAGISTRÁT
MĚSTA ÚSTÍ NAD LABEM**
Odbor dopravy a majetku

-5-

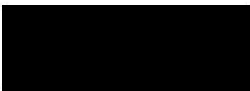
Roman Vlček
vedoucí oddělení údržby majetku

Přílohy: 1x stanovisko – ETODO OSVĚTLENÍ, s.r.o. s informativním zákresem VO



Statutární město Ústí nad Labem
Antonín Leskota
odbor dopravy a majetku
Velká Hradební 8
400 01 Ústí nad Labem

VÁŠ DOPIS ZNAČKY / ZE DNE NAŠE ZNAČKA VYŘIZUJE LINKA MÍSTO ODESLÁNÍ / DNE
z.č. z 16. 4. 2019 122/4/2019 Koula Miloslav Ústí nad Labem 25. 4. 2019

Věc: žádost o stanovisko.

Ve věci: Žádost o stanovisko k prodeji části pozemku p.č. 1930/10 v k.ú. Ústí n. L.

Na vyznačené části pozemku p.č. 1930/10 v k.ú. Ústí n. L, popřípadě v jeho těsné blízkosti se nachází zařízení veřejného osvětlení ve správě ELTODO OSVĚTLENÍ, s. r. o. viz **Informativní** zákres veřejného osvětlení.

S prodejem vyznačené části pozemku p.č. 1930/10 v k.ú. Ústí n. L. souhlasíme za podmínek:

- 1) Před dalším řízením, ohledně prodeje vyznačené části pozemku p.č. 1930/10 v k.ú. Ústí n. L. je nutné provést geometrické zaměření parcely k upřesnění hranice pozemku a zároveň vytyčení zařízení veřejného osvětlení, které provedeme na základě telefonické dohody.
- 2) Před určením přesné polohy pozemku a zařízení VO s prodejem nesouhlasíme.
- 3) Pokud bude pozemek přesto prodán, je nutné zřídit věcné břemeno na zařízení veřejného osvětlení.

Před zahájením zemních prací pro stavbu základu je nutno v požádat správce sítí o vyjádření.

Případné informace na tel: 475 207 302, p. Jakubec, p. Koula.

S pozdravem

Koula Miloslav

Technik

ELTODO OSVĚTLENÍ, s.r.o.

Neštěmická 779/4

400 07 Ústí nad Labem

Česká republika

Tel: +420 475 207 302

Fax: +420 475 207 302

e-mail: koulam@eltodo.cz

ELTODO OSVĚTLENÍ, s.r.o.

Středisko Ústí nad Labem

Neštěmická 779/4, 400 07 Ústí nad Labem

IČ: 25751018, DIČ: CZ25751018



Příloha: 1 x informativní zákres zařízení VO

ELTODO OSVĚTLENÍ, s.r.o.

Novodvorská 1010/14, 142 01 Praha 4

Tel: +420 261 341 111, Fax: +420 261 344 205, www.eltodo.cz

Zapsáno v obchodním rejstříku vedeném Městským soudem v Praze, oddíl C, vložka 66926, den zápisu 31. 3. 1999

IČ: 25 75 10 18, DIČ: CZ 25 75 10 18

Bankovní spojení: ČSOB, Radlická 333/150, 150 57 Praha 5, č. účtu: CZK 117436043/0300

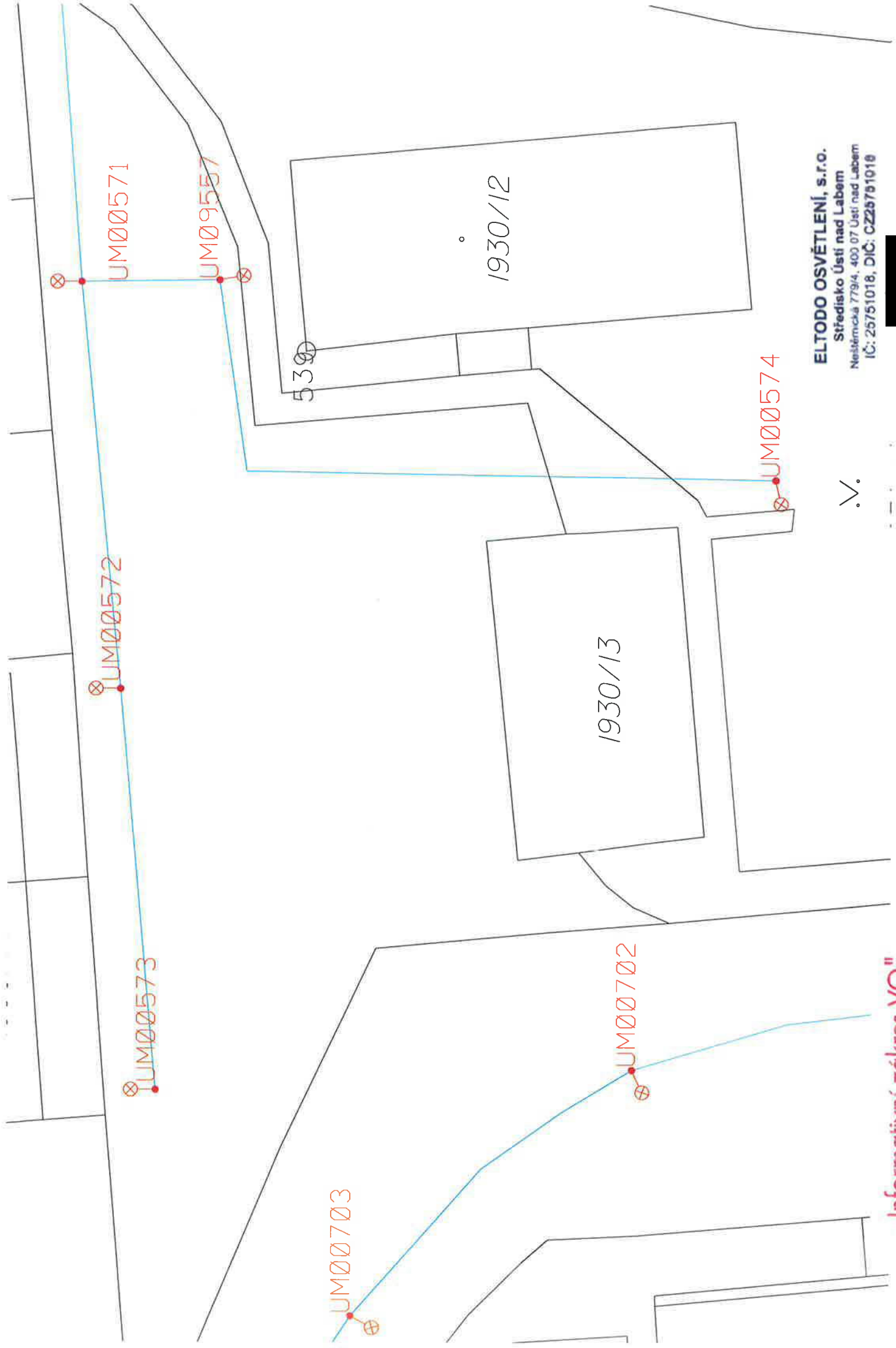

ELTODO OSVĚTLENÍ, s.r.o.
 Středisko Ústí nad Labem
 Neštická 779/4, 400 07 Ústí nad Labem
 IČ: 25751018, DIČ: CZ25751018

„Informační zakres VO“



STATUTÁRNÍ MĚSTO ÚSTÍ NAD LABEM
Magistrát - Odbor městských organizací a školství

Vaše značka
53088/2019/MF

Evidenční č.
78460/2019

Vyřizuje/linka
Poleník/1247

Datum
9. května 2019

Věc: Stanovisko k prodeji / pronájmu části pozemku

Na základě Vaší žádosti ze dne 16.4.2019, týkající se záměru prodeje / pronájmu části pozemku p.č. 1930/10 v k.ú. Ústí nad Labem Vám sdělujeme, že k prodeji / pronájmu části výše uvedeného pozemku nemáme námitek.

S pozdravem

MAGISTRÁT

vedoucí odboru MOS

Magistrát města Ústí nad Labem
Odbor dopravy a majetku
--- z d e ---

V ý p i s z u s n e s e n í

20. jednání Rady města Ústí nad Labem,
konané dne 29. 7. 2019

492/20R/19

Záměr prodeje-pronájmu části pozemku p. č. 1930/1 v k. ú. Ústí nad Labem

Rada města po projednání

A) schvaluje

1. záměr prodeje části pozemku p. č. 1930/1 o výměře 1 m² z celkové výměry 5575 m² v k. ú. Ústí nad Labem za těchto podmínek:
 - a) prodejní cena ve výši min. 2.000,- Kč/m²
 - b) kupní cena bude uhrazena před podpisem kupní smlouvy
 - c) funkční využití předmětného pozemku musí být v souladu s Územním plánem Ústí nad Labem
 - d) nabyvatel před prodejem provede zaměření veřejného osvětlení a v případě potřeby bude zřízeno bezúplatné věcné břemeno ve prospěch statutárního města Ústí nad Labem spočívajícího v právu strpění zařízení veřejného osvětlení
 - e) nabyvatel uhradí náklady spojené s převodem nemovitosti včetně geometrického plánu
 - f) předložení potvrzení bezdlužnosti žadatele vůči statutárnímu městu Ústí nad Labem od Finančního odboru Magistrátu města Ústí nad Labem



[Redacted signature]
Kancelář primátora MmÚ

OZNÁMENÍ ZÁMĚRU STATUTÁRNÍHO MĚSTA ÚSTÍ NAD LABEM

dle zák. 128/2000 Sb.

PRODEJ ČÁSTI POZEMKU

č.	st.p.č./p.p.č.	výměra	charakter	kat. území	poznámky
1.	1930/10	1 m ²	ostatní plocha	Ústí nad Labem	část z 5575 m ²

Jedná se o prodej části pozemku p. č. 1930/10 v k. ú. Ústí nad Labem za těchto podmínek:

- Kupní cena ve výši min. 2.000,- Kč/m²
- Kupní cena bude uhrazena před podpisem kupní smlouvy
- Funkční využití předmětného pozemku musí být v souladu s Územním plánem Ústí nad Labem
- Nabyvatel před prodejem provede zaměření veřejného osvětlení a v případě potřeby bude zřízeno bezúplatné věcné břemeno ve prospěch statutárního města Ústí nad Labem spočívajícího v právu strpění zařízení VO
- Nabyvatel uhradí náklady spojené s převodem nemovitosti včetně geometrického plánu
- Žadatel předloží potvrzení o své bezdlužnosti vůči statutárnímu městu Ústí nad Labem od Finančního odboru Magistrátu města Ústí nad Labem

Upozornění pro nabyvatele:

Získáním nemovitosti do vlastnictví není dotčena povinnost nabyvatele (vlastníka) provádět na předmětné nemovitosti (pozemku, stavbě) pouze takovou činnost, či stavbu, která koresponduje s územně - plánovacími záměry ve smyslu platného územního plánu Statutárního města Ústí nad Labem o územním plánování a stavebním řádu dle platné legislativy.

Informace podá : Odbor dopravy a majetku Magistrátu města Ústí nad Labem
Pan Michal Fišer, tel. 475 271 459

www.usti-nad-labem.cz

Ing. Dalibor Dařílek

ředitel Odboru dopravy a majetku
Magistrátu města Ústí nad Labem

Vyvěšeno: 1. 8. 2019 - 18. 8. 2019

Sejmuto: 19 -08- 2019

PŘIJÍMÁNÍ ŽÁDOSTÍ: do 19. 8. 2019 do 10,00 hod.

MAGISTRÁT
MĚSTA ÚSTÍ NAD LABEM
Odbor dopravy a majetku
-11-

na podatelnu Magistrátu města Ústí nad Labem. Velká Hradební 2336/8, 401 00 Ústí nad Labem
ŽÁDOST SE BUDE SKLÁDAT ZE 3 ČÁSTÍ:

- Žádost
- Potvrzení o bezdlužnosti vůči Statutárnímu městu Ústí nad Labem od Finančního odboru MmÚ
- Nabídka s výší kupní ceny za m² v zalepené obálce, na přelepu opatřené razítkem či podpisem, na přední straně bude uvedeno "NEOTVÍRAT", jméno právnické či fyzické osoby žadatele a předmět koupě.



Datum tisku: 15.04.2019 10:42:55
© Magistrát města Ústí nad Labem, Mapový portál

1: 500

0 0.01 0.02 km



V ý p í s z u s n e s e n í

11. zasedání Majetkové komise

konané dne 19. srpna 2019

132/2019

Prodej části pozemku p. č. 1930/10 v k. ú. Ústí nad Labem

Majetková komise po projednání

A) doporučuje

1. schválit prodej části pozemku p. č. 1930/10 o výměře 1 m² z celkové výměry 5575 m² v k. ú. Ústí nad Labem společnosti Státní úřad inspekce práce, Kolářská 451/13, 746 01 Opava, IČ 75046962 za částku 2.100,- Kč/m² dle podmínek zveřejnění.

Michal Fišer
tajemník MK

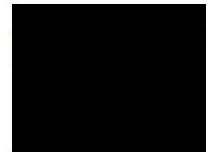

MAGISTRÁT
MĚSTA ÚSTÍ NAD LABEM
Odbor dopravy a majetku

V ý p i s z u s n e s e n í

23. jednání Rady města Ústí nad Labem,
konané dne 2. 9. 2019

543/23R/19

Prodej části pozemku p. č. 1930/10 v k. ú. Ústí nad Labem

Rada města po projednání

A) souhlasí

1. s převodem části pozemku p. č. 1930/10 o výměře 1 m² v k. ú. Ústí nad Labem formou prodeje společnosti Státní úřad inspekce práce, Kolářská 451/13, 746 01 Opava, IČ 75046962 za těchto podmínek:

- a) prodejní cena ve výši 2.100,- Kč/m²
- b) kupní cena bude uhrazena před podpisem kupní smlouvy
- c) funkční využití předmětného pozemku musí být v souladu s Územním plánem Ústí nad Labem
- d) nabyvatel uhradí náklady spojené s převodem nemovitosti včetně geometrického plánu

B) ukládá

1. Ing. Pavlu Tošovskému, náměstkovi primátora

- a) předložit návrh dle bodu A) tohoto usnesení Zastupitelstvu města Ústí nad Labem

T: do 31. 12. 2019

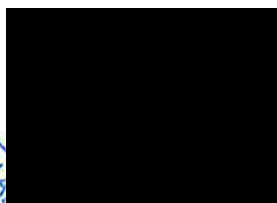

Kancelář primátora MmÚ