



114112/2018  
29. 6. 2018

**Krajský úřad, Velká Hradební 3118/48, 400 02 Ústí nad Labem  
odbor majetkový**

Magistrát města Ústí nad Labem  
Ing. Dalibor Dařílek  
vedoucí odboru dopravy a majetku  
Velká Hradební 2336/8  
400 01 Ústí nad Labem

Datum: 28.06.2018  
Evidenční číslo:  
Číslo jednací:  
108077/2018/KUUK /V5 \*002SHBM6NK\* 300/MAJ/2018  
Vyřizuje/linka: Helena Vondráčková/459  
E-mail: vondrackova.h@kr-ustecky.cz

**Labská stezka č. 2 – odpočívka, žádost o bezúplatný převod**

Vážený pane vedoucí,

v souvislosti s realizací stavby Ústeckého kraje "Labská stezka č. 2 - odpočívky" byla se Statutárním městem Ústí nad Labem uzavřena Smlouva o výpůjčce č. 15/SML2970 na výpůjčku pozemku v k.ú. Střekov, dotčeného touto stavbou.

Rada Ústeckého kraje na svém zasedání dne 2. 10. 2017, usnesením č. 065/25R/2017 odsouhlasila ponechání vybudovaných úseků Labské stezky v majetku Ústeckého kraje. Z tohoto důvodu Vás žádáme o bezúplatný převod pozemku p.č. 2529/17 (pozemek byl oddělen z p.č. 2529/1 dle geometrického plánu č. 2614-118/2018) pod vybudovanou odpočívkou, která je součástí vybudované cyklostezky, z vlastnictví Statutárního města Ústí nad Labem do vlastnictví Ústeckého kraje.

Žádáme o projednání v orgánech města a zaslání stanoviska k převodu pozemku pod odpočívkou u cyklostezky v nejkratším možném termínu.

V příloze zasíláme výpis LV č. 1, geometrický plán č. 2614-118/2018 a snímek pozemkové mapy.

V odpovědi uvádějte číslo jednací nebo jméno vyřizujícího.

S poděkováním za spolupráci a s pozdravem

Mgr. Ing. Jindřich Šimák  
vedoucí odboru majetkového

**Příloha:**  
3x dle textu

VÝKAZ DOSAVADNÍHO A NOVÉHO STAVU ÚDAJŮ KATASTRU NEMOVITOSTÍ																	
Dosavadní stav					Nový stav												
Označení pozemku parc. číslem	Výměra parcely		Druh pozemku	Způsob využití	Označení pozemku parc. číslem	Výměra parcely		Druh pozemku	Typ stavby	Způsob využití	Způsob využití	Zpús. určení výměr	Porovnání se stavem evidence právních vztahů				
	ha	m <sup>2</sup>				ha	m <sup>2</sup>						Díl přechází z pozemku označeného v katastru nemovitosti	Číslo listu vlastnictví	Výměra dílu		Označení dílu
2529/1 *1)	28	53	ostat. zeleň		2529/1	27	82	ostat. zeleň				2	2529/1	1	27	82	
	28	53			2529/17	28	52						ostat. pl. zeleň			2	2529/1

\*1) Rozdíl -1 m2 vzniklý zaokrouhlením výměr (bod 14.6 přílohy katastrální vyhlášky) u dosavadní parcely č. 2529/1

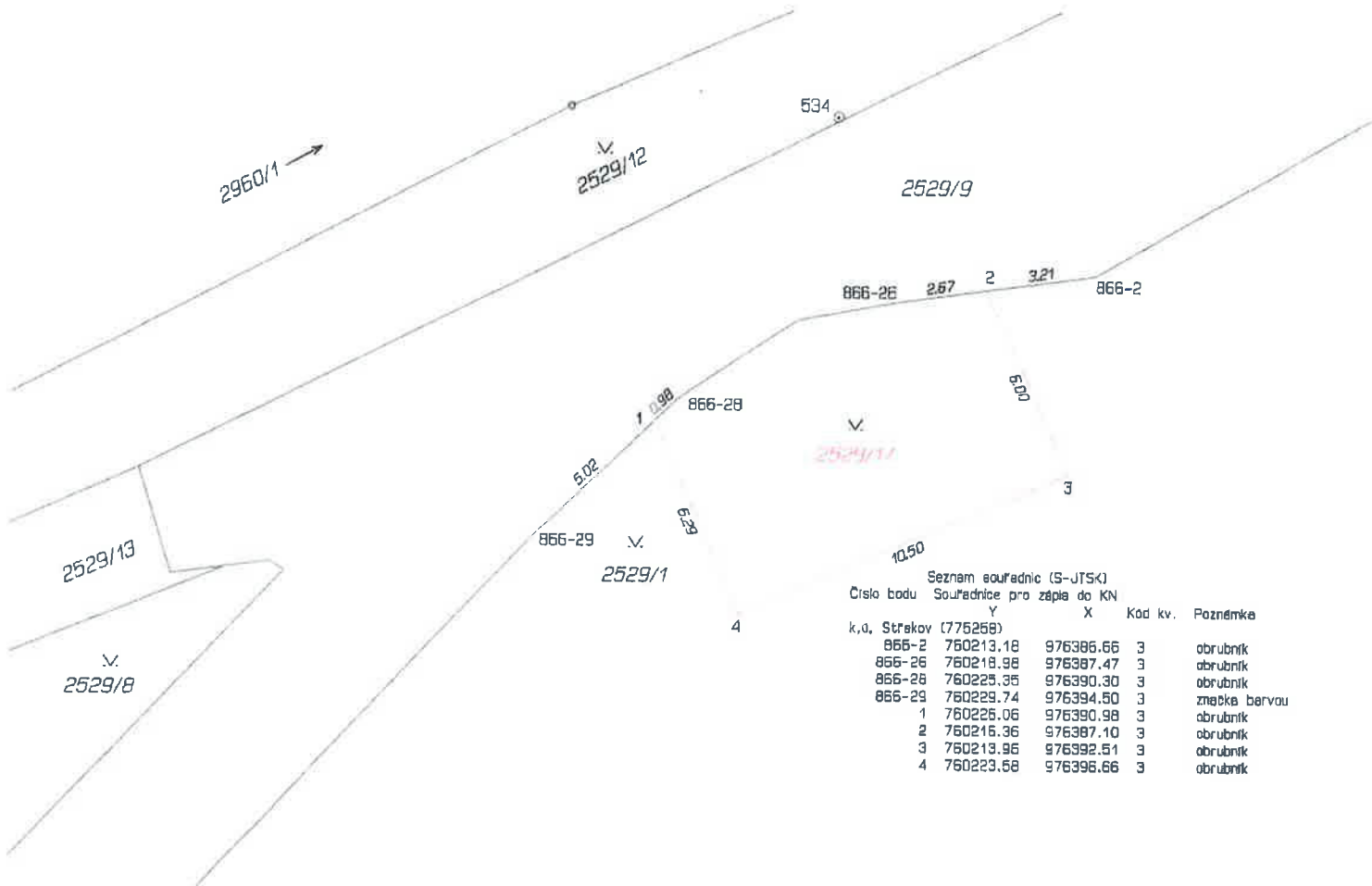

GEOMETRICKÝ PLÁN pro rozdělení pozemku	Geometrický plán ověřil úředně oprávněný zeměměřický inženýr:	Stejnopis ověřil úředně oprávněný zeměměřický inženýr:
		Jméno, příjmení: Ing. Jan Ganaj
	Číslo položky seznamu úředně oprávněných zeměměřických inženýrů: 2327/07	Číslo položky seznamu úředně oprávněných zeměměřických inženýrů: 2327/07
	Dne: 11.6.2018 Číslo: 377/18	Dne: 14.6.2018 Číslo: 354/18
	Náležitosti a přesnosti odpovídá právním předpisům.	Tento stejnopis odpovídá geometrickému plánu v elektronické podobě uloženému v dokumentaci katastrálního úřadu.
Vyhotovitel: Filip Votrubec GEOVOT U Podjezdu 523/2 400 07 Ústí n.L.	Katastrální úřad souhlasí s očíslováním parcel	Ověření stejnopisu geometrického plánu v listinné podobě.
Číslo plánu: 2614-118/2018		
Okres: Ústí nad Labem	KÚ pro Ústecký kraj KP Ústí nad Labem Pavčina Hanuschová PGP 458/2018-510 2018.06.14 12:10:49 CEST	
Obec: Ústí nad Labem		
Kat. území: Střekov		
Mapový list: Ústí nad Labem 4-8/22		
Dosavadním vlastníkem pozemků bylo poskytnuta možnost seznámit se v terénu s průběhem navrhovaných nových hranic, které byly označeny předepsaným způsobem: viz. seznam souřadnic		



## Krajský úřad

Číslo půjčitele: 15/SML2970  
 Číslo vypůjčitele: SML1014836

## SMLOUVA O VÝPŮJČCE

uzavřená dle ustanovení § 2193 a násl. zákona č. 89/2012 Sb., občanský zákoník

### smluvní strany:

Půjčitel:

#### Statutární město Ústí nad Labem

se sídlem : Velká Hradební 2336/8, 401 00 Ústí nad Labem  
 zastoupené : Ing. Věrou Nechybovou, primátorkou  
 IČ : 00081531  
 DIČ : CZ00081531  
 Bankovní spojení : Komerční banka, a.s.  
 číslo účtu: 3873930207/0100  
 Kontaktní osoba : Ing. Dalibor Dařílek, vedoucí odboru dopravy a majetku  
 E-mail/telefon : [dalibor.darilek@mag-ul.cz](mailto:dalibor.darilek@mag-ul.cz), 472 271843

(dále jen „Půjčitel“)

a

Vypůjčitel:

#### Ústecký kraj

se sídlem : Velká Hradební 3118/48, 400 02 Ústí nad Labem  
 zastoupený : Oldřichem Bubeníčkem, hejtmanem Ústeckého kraje  
 IČ : 70892156  
 DIČ : CZ70892156  
 Bankovní spojení : Česká spořitelna, a.s.,  
 číslo účtu: 882733379/0800, VS 459  
 Kontaktní osoba : Mgr. Ing. Jindřich Šimák, vedoucí majetkového odboru  
 E-mail/telefon : [simak.j@kr-ustecky.cz](mailto:simak.j@kr-ustecky.cz), 475 657 407

(dále jen „Vypůjčitel“)

Uzavírají níže uvedeného dne, měsíce a roku tuto

## SMLOUVU O VÝPŮJČCE

(dále jen „Smlouva“):

von

## I.

### Předmět Smlouvy

1. Půjčitel je vlastníkem pozemku:  
p.č. 2529/1, druh pozemku: ostatní plocha  
zapsaného na listu vlastnictví č. 1 u Katastrálního úřadu pro Ústecký kraj, Katastrální pracoviště Ústí nad Labem nacházející se v k.ú. Střekov o výměře 2853 m<sup>2</sup>.
2. Půjčitel touto Smlouvou přenechává Vypůjčiteli do užívání, část pozemku  
**k.ú. Střekov**  
p.č. 2529/1, trvalý zábor o výměře 43 m<sup>2</sup>  
  
(dále jen „předmět výpůjčky“).
3. Půjčitel přenechává k užívání Vypůjčiteli předmět výpůjčky podle této Smlouvy, za účelem realizace stavby nazvané „Labská stezka č. 2 – vybudování odpočívadel“ (dále jen „Stavba“), jejímž předmětem je připravovaná výstavba odpočívadel s mobiliářem.

## II.

### Podmínky výpůjčky

1. Půjčitel přenechává Vypůjčiteli k užívání předmět výpůjčky na dobu neurčitou.
2. Půjčitel přenechává Vypůjčiteli k užívání předmět výpůjčky bezplatně.
3. Vypůjčitel se zavazuje:
  - a) předmět výpůjčky užívat pouze a výlučně k účelu, který byl v této Smlouvě sjednán
  - b) nepřenechat předmět výpůjčky třetí osobě bez písemného svolení Půjčitele
  - c) dodržovat všechny předpisy na ochranu životního prostředí, jakož i hygienické, bezpečnostní, protipožární a další předpisy, platné při provozu na předmětu výpůjčky
  - d) při stavebních pracích dodržovat patřičná bezpečnostní opatření, nepoškodit ostatní plochy a zeleň, za škody vzniklé zanedbáním této povinnosti zodpovídá vypůjčitel
  - e) nevjíždět do zeleně těžkou mechanizací
  - f) při poničení travnatých ploch v okolí Stavby je ihned porovnat a nově osít travním semenem
4. Půjčitel je oprávněn k přístupu na předmět výpůjčky za účelem kontroly jeho stavu a způsobu jeho užívání.
5. Půjčitel výslovně prohlašuje a bere na vědomí, že na předmět výpůjčky jsou oprávněni vstupovat a vjíždět kromě Vypůjčitele i zhotovitel(é) Stavby i všechny ostatní osoby jakkoli zúčastněné na stavbě. Informace o zhotoviteli(ích) Stavby je Vypůjčitel povinen neprodleně Půjčiteli sdělit, a to i v případě jakýchkoli změn.
6. Půjčitel dále bere na vědomí, že na předmět výpůjčky budou vjíždět i nákladní vozidla, stavební stroje a další stavební mechanismy.

## III.

### Výpověď Smlouvy

1. Půjčitel může tuto Smlouvu vypovědět, jestliže Vypůjčitel užívá předmět výpůjčky v rozporu se sjednaným účelem užívání nebo poruší další povinnosti stanovené v této Smlouvě.
2. Smlouvu je možné vypovědět s tříměsíční výpovědní lhůtou, která počíná běžet dnem následujícím po doručení výpovědi.

## IV.

### Ostatní a závěrečná ustanovení

1. Jakékoliv změny této smlouvy lze provádět pouze na základě dohody smluvních stran formou vzestupně číslovaných písemných dodatků podepsaných oprávněnými zástupci smluvních stran.
2. Vypůjčitel půjčiteli prohlašuje, že se seznámil se stavem předmětu výpůjčky, že je mu předmět výpůjčky znám, že proti stavu předmětu výpůjčky nemá výhrady a že jej v tomto stavu do výpůjčky přijímá.
3. Vypůjčitel tímto potvrzuje, že o uzavření této Smlouvy bylo rozhodnuto Radou Ústecké-  
von

ho kraje usnesením č. 57/100R/2015 dne 16.12.2015.

4. Půjčitel tímto potvrzuje, že:
- a) záměr obce poskytnout dotčené pozemky jako výpůjčku dle § 39 odst. 1 zákona č. 128/2000 Sb. o obcích, ve znění pozdějších předpisů, byl zveřejněn na úřední desce v době od 4.12.2015 do 20.12.2015;
  - b) o uzavření této smlouvy bylo rozhodnuto usnesením Radou města Ústí nad Labem č. 850/15 ze dne 25.11.2015.
5. Pokud v této Smlouvě není stanoveno jinak, řídí se právní vztahy z ní vyplývající příslušnými ustanoveními občanského zákoníku.
6. Tato smlouva byla pořízena ve čtyřech vyhotoveních, z nichž každé má právní sílu originálu a každá ze smluvních stran obdrží dvě vyhotovení.

Tato Smlouva nabývá platnosti a účinnosti dnem jejího uzavření.

7. Nedílnou součástí této Smlouvy je Příloha č. 1: Situační nákres.

#### V.

#### Podpisy smluvních stran

1. Smluvní strany shodně prohlašují, že si tuto Smlouvu před jejím podpisem přečetly, že byla uzavřena po vzájemném projednání podle jejich pravé a svobodné vůle, určitě, vážně a srozumitelně, bez zneužití tísně, nezkušenosti, rozumové slabosti, rozrušení nebo lehkomyšlnosti druhé strany, na důkaz čehož připojují své podpisy.

V Ústí nad Labem dne ..... 04. 01. 2016 .....

V Ústí nad Labem dne ..... 23. 12. 2015 .....

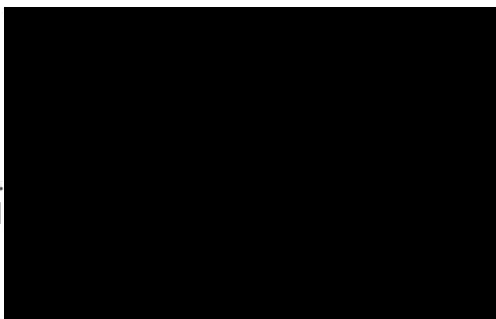

Příloha. Situační zákres

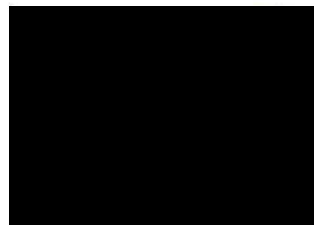

Oldřich Bubeníček  
hejtman Ústeckého kraje





**Částečný výpis z katastru nemovitostí**

Obec: **554804 Ústí nad Labem**  
 Kat. území: **775258 Střekov**

Okres: **3510 Ústí nad Labem**  
 List vlastnictví: **1**

A *Oprávněné subjekty (jméno nebo název a adresa)* *Identifikátor* *Podíl*

Vlastnické právo Statutární město Ústí nad Labem, Velká Hradební 8, č.p.2336 40001 Ústí nad Labem - Ústí nad Labem-centrum	81531	1/1
--	-------	-----

B *Nemovitosti*

Pozemky

<i>Parcela</i>	<i>Výměra[m<sup>2</sup>] Druh pozemku</i>	<i>Způsob využití</i>	<i>Způsob ochrany</i>
<b>2529/1</b>	2853 ostatní plocha	zeleň	rozsáhlé chráněné území

B1 *Jiná práva* **- Bez zápisu**

C *Omezení vlastnického práva* **- Bez zápisu**

D *Jiné Zapisy* **- Bez zápisu**

E *Nabývací tituly a jiné podklady zápisu*  
*Listina*

\* **Vznik práva ze zákona zákon č. 172/1991 PARAGRAF 1**

Pro: <b>Statutární město Ústí nad Labem, Velká Hradební 8, č.p.2336</b> <b>40001 Ústí nad Labem - Ústí nad Labem-centrum</b>	POLVZ:115/1992	Z - 7000115/1991 RČ/IČO 81531
---	----------------	----------------------------------

F *Bonitní díly* **- Bez zápisu**

Vyhotoveno v aplikaci Portál KN

*Vyhotoveno:16. 7. 2018 7:32*  
*Stav k datu:1. 4. 2018 0:00*















**MAGISTRÁT MĚSTA ÚSTÍ NAD LABEM**  
**VELKÁ HRADEBNÍ 8**                      **401 00 ÚSTÍ NAD LABEM**

**ODBOR INVESTIC  
 A ÚZEMNÍHO PLÁNOVÁNÍ  
 ODDĚLENÍ ÚZEMNÍHO PLÁNOVÁNÍ**

**Pan  
 Michal Fišer  
 ODM  
 - zde -**

VÁŠ DOPIS ZNAČKY/ZE DNE  
 16.07.2018

EVID. Č.

NAŠE ZNAČKA  
 79\_2018

VYŘIZUJE/ LINKA  
 Bc. Ušáková/1612

V ÚSTÍ NAD LABEM  
 25.07.2018

**„Bezúplatný převod části p. p. č. 2529/1 v k. ú. Střekov“ – sdělení**

Jedná se o bezúplatný převod části p. p. č. 2529/1 v k. ú. Střekov o výměře 70 m<sup>2</sup> z celkové výměry 2853 m<sup>2</sup> z majetku Statutárního města Ústí nad Labem do majetku Krajského úřadu Ústeckého kraje. Na předmětné části pozemku se nachází odpočívka, která je součástí vybudované Labské cyklostezky č. 2.

Dle Územního plánu Ústí nad Labem – kapitola f) se předmětná část p. p. č. 2529/1 v k. ú. Střekov nachází v zastavěném území na stabilizované ploše se způsobem využití „ZV-P plochy zeleně na veřejných prostranstvích – park“.

**ZV-P plochy zeleně na veřejných prostranstvích – park**

- a) *převažující účel využití*
  - nezastavitelná území s povinností zachování a rozvoje funkce městské urbanizované zeleně přístupné bez omezení, a to bez ohledu na vlastnictví k tomuto prostoru
- b) *přípustné*
  - trvalé travní porosty s nízkou i vysokou zelení a s prvky drobné architektury (kašny, drobné vodní plochy, plastiky, altány apod.)
  - pěší komunikace a prostory umožňující celoroční bezkolizní užívání
  - cyklostezky a in-line dráhy a trasy umožňující celoroční bezkolizní užívání
  - hřiště, víceúčelové travnaté a mlatové plochy s různými doplňky, podněcujícími hravost a tvořivost dětí.
  - využití vodních prvků na exponovaných místech
  - užití zdobných druhů včetně kultivarů
- c) *podmíněně přípustné*
  - účelové cesty a dráhy např. pro bicross či skatepark a ostatní plochy pro rekreaci vyžadující i zpevněný povrch
  - nezbytná dopravní a technická infrastruktura
- d) *podmínky funkčního a prostorového uspořádání:*
  - zastavěné plochy nesmí přesahovat 15% plochy parku
  - v plochách obsahujících prvky ÚSES vyloučené užití konifer, kultivarů a introdukovaných dřevin a bylin
- e) *nepřípustné*
  - všechny ostatní výše neuvedené funkce a činnosti

Upozorňujeme, že se předmětná část p. p. č. 2529/1 v k. ú. Střekov nachází ve IV. zóně chráněné krajinné oblasti České středohoří.

Upozorňujeme, že se předmětná část p. p. č. 2529/1 v k. ú. Střekov nachází na území archeologických nalezišť – ÚAN III.



Upozorňujeme, že se předmětná část p. p. č. 2529/1 v k. ú. Střekov nachází v aktivní zóně záplavového území vodního toku Labe.

Upozorňujeme, že se předmětná část p. p. č. 2529/1 v k. ú. Střekov nachází v zóně Q100 záplavového území vodního toku Labe.

Upozorňujeme, že se p. p. č. 2529/1 v k. ú. Střekov nachází ve vnější zóně havarijního plánování Spolchemie.

**Využití p. p. č. 2529/1 v k. ú. Střekov musí být v souladu se způsobem využití dle platného Územního plánu Ústí nad Labem.**

**P. č. 2529/1 v k. ú. Střekov je součástí stabilizované plochy se způsobem využití „ZV-P plochy zeleně na veřejných prostranstvích – park“.**

**Podmíněně přípustné využití plochy „ZV-P plochy zeleně na veřejných prostranstvích – park“ umožňuje umístění odpočívky, která je součástí Labské cyklostezky č. 2.**

S pozdravem

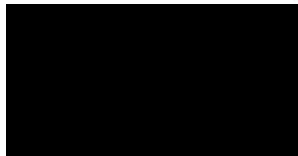

MAGISTRÁT  
MĚSTA ÚSTÍ NAD LABEM  
Odbor investic a územního plánování  
-3-

Ing. Eva Sartnerová  
vedoucí Odboru investic a územního plánování  
Magistrátu města Ústí nad Labem

**Příloha:**

Výřez z Územního plánu Ústí nad Labem – Koordináční výkres  
s vyznačenou předmětnou částí p. p. č. 2529/1 v k. ú. Střekov

Výřez z Územního plánu Ústí nad Labem – Koordinační výkres  
s vyznačenou předmětnou částí p. p. č. 2529/1 v k. ú. Střekov

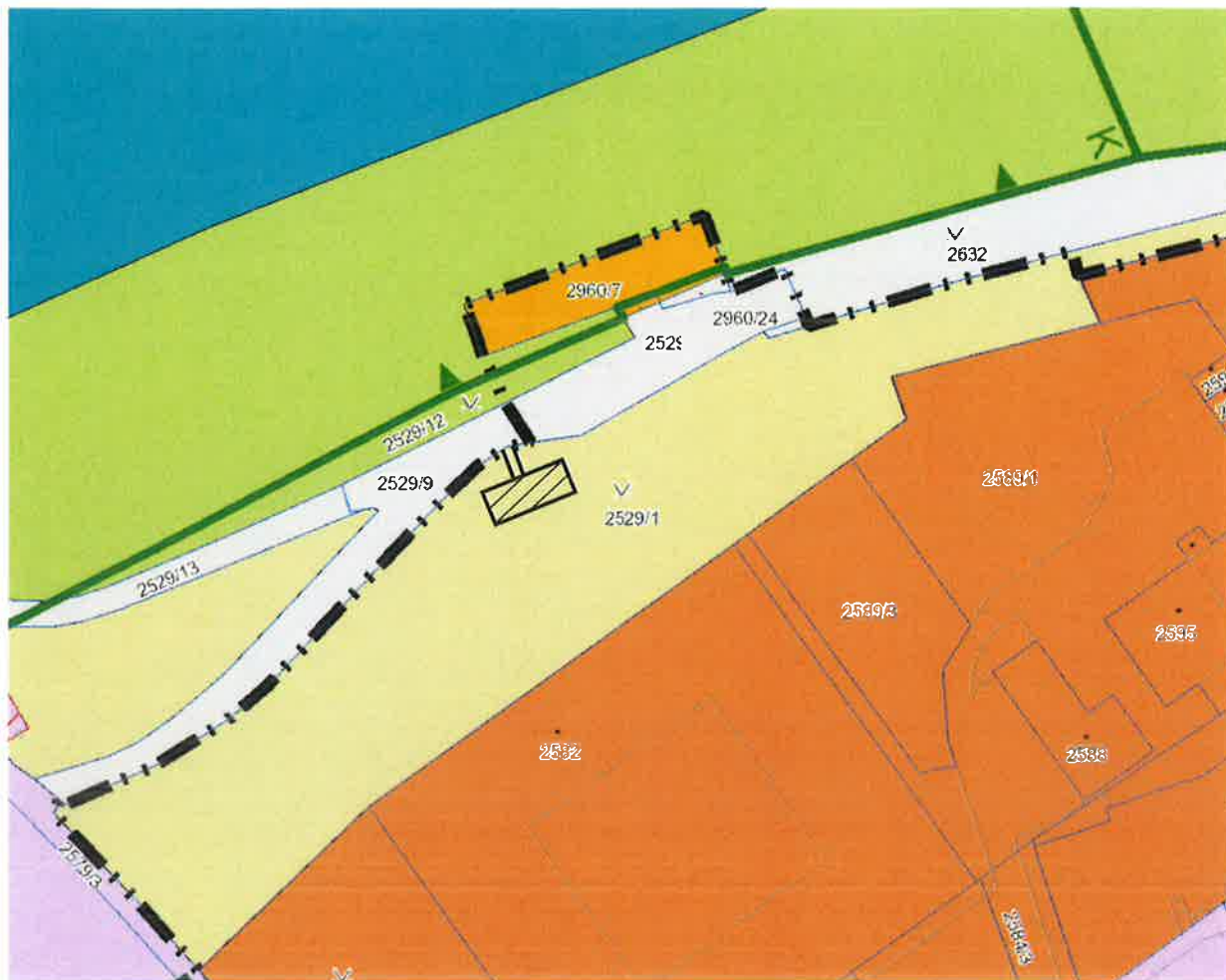

ZV-P

**PLOCHY ZELENÉ NA VEŘEJNÝCH PROSTRANSTVÍCH - PARK (ZV-P)**



**ODBOR INVESTIC A ÚZEMNÍHO  
PLÁNOVÁNÍ**  
Oddělení přípravy a realizace investic

ODM  
Michal Fišer – oddělení evidence majetku  
- zde -

VÁŠ DOPIS ZNAČKY/ZE DNE

EVID. Č.

NAŠE ZNAČKA  
OIUP/OPRI/M/74/2018

VYŘIZUJE/ LINKA  
Ing. Šedá

V ÚSTÍ NAD LABEM  
31.7.2018

Stanovisko OIUP/OPRI k záměru bezúplatného převodu části pozemku p. č. 2529/1 o výměře 70 m<sup>2</sup> z celkové výměry 2853 m<sup>2</sup> v k. ú. Střekov, z majetku statutárního města Ústí nad Labem do majetku Krajského úřadu Ústeckého kraje:

**K záměru bezúplatného převodu části výše uvedeného pozemku nemáme za přípravu a realizaci investic připomínky. Uvedený pozemek není dotčen žádnou připravovanou stavbou.**

S pozdravem

MAGISTRÁT  
MĚSTA ÚSTÍ NAD LABEM  
Odbor investic a územního plánování  
-1-

  
Ing. Eva Šaruticová

vedoucí odboru investic a územního plánování  
Magistrátu města Ústí nad Labem



# MAGISTRÁT MĚSTA ÚSTÍ NAD LABEM

Odbor strategického rozvoje

Velká Hradební 8

401 00 Ústí nad Labem

**Ing. Dalibor D A Ř Í L E K**  
vedoucí Odboru dopravy a majetku  
Magistrátu města Ústí nad Labem

VÁŠ DOPIS ZNAČKY/ZE DNE  
MM/ODM/208693/2018/PléH 16. 7. 2018

EVID. Č.  
114112/2018

NAŠE ZNAČKA

VYŘIZUJE/ LINKA  
Džuganová/1830

V ÚSTÍ NAD LABEM  
16. 7. 2018

## Stanovisko k záměru bezúplatného převodu části pozemku v k. ú. Střekov

Na základě Vaší výše identifikované žádosti vydává Odbor strategického rozvoje níže uvedené stanovisko k bezúplatnému převodu části pozemku

**parcelní číslo:** 2529/1

**výměra pozemku:** 70 m<sup>2</sup>

**katastrální úřad:** Střekov

**důvod žádosti:** v souvislosti s realizací stavby Ústeckého kraje „Labská stezka č. 2 – odpočívky“

**žadatel:** Krajský úřad (odbor majetkový), Velká Hradební 3118/48, 400 02 Ústí nad Labem

**Odbor strategického rozvoje s výše uvedeným záměrem:**

**SOUHLASÍ**

MAGISTRÁT  
MĚST  
Od

**Ing. Martin Dlouhý**  
vedoucí odboru





# MAGISTRÁT MĚSTA ÚSTÍ NAD LABEM

Velká Hradební 8

PSČ 401 00, schránka 100

## ODBOR DOPRAVY A MAJETKU

Váš dopis ze dne  
16.7.2018

Evidenční číslo  
134498/2018

Číslo jednací  
MMUL/ODM/SEM/226855/2018/Mal

Vyřizuje  
J.Málek

Datum  
9.8.2018

MmÚ  
Odbor dopravy a majetku  
Michal Fišer

### **Věc: Stanovisko k bezúplatnému převodu pozemku v k.ú. Střekov:**

Odbor dopravy a majetku jako vlastník dopravní infrastruktury **souhlasí** s:

- bezúplatným převodem části pozemku p.č. 2529/1 o výměře 70 m<sup>2</sup> v k.ú. Střekov do majetku Ústeckého kraje, jelikož se zde nachází odpočívka vybudovaná v rámci stavby Ústeckého kraje „Labská stezka č. 2 – odpočívky“.

S pozdravem



**Ing. Dalibor Dařílek**  
vedoucí odboru dopravy a majetku



# MAGISTRÁT MĚSTA ÚSTÍ NAD LABEM

Velká Hradební 8

PSČ 401 00, schránka 100

## ODBOR DOPRAVY A MAJETKU

Váš dopis ze dne	Evidenční číslo	Číslo jednací	Vyřizuje	Datum
FM	129706/18	MMUL/ODM/SEM/222562/2018/SveR	Ing. Renáta Svědínková	1.8.2018

**Magistrát města Ústí nad Labem**  
**Odbor dopravy a majetku, oddělení evidence majetku**  
**Velká Hradební 8**  
**400 01 Ústí nad Labem**

**Věc: Stanovisko k záměru bezúplatného převodu části pozemku p. č. 2529/1 v k. ú. Střekov**

Na základě Vaší žádosti týkající se záměru bezúplatného převodu části pozemku p. č. 2529/1 o výměře 70 m<sup>2</sup> z celkové výměry 2853 m<sup>2</sup> v k. ú. Střekov, z majetku statutárního města Ústí nad Labem do majetku Krajského úřadu Ústeckého kraje Vám sdělujeme, že dle předložené situace se na pozemku **nachází zařízení veřejného osvětlení** ve správě firmy ELTODO OSVĚTLENÍ, s. r. o. Přílohou Vám zasíláme vyjádření č. 233MK/7/2018 ze dne 31.7.2018 firmy ELTODO OSVĚTLENÍ, s. r. o. s orientačním zákresem VO.

Statutární město Ústí nad Labem jakožto majitel veřejného osvětlení **souhlasí s bezúplatným převodem** části pozemku p. č. 2529/1 v k. ú. Střekov.

S pozdravem

MAGISTRÁT  
MĚSTA ÚSTÍ NAD LABEM  
odbor dopravy a majetku

vedoucí oddělení údržby majetku



Statutární město Ústí nad Labem  
Ing. Renata Svědínková  
odbor dopravy a majetku  
Velká Hradební 8  
400 01 Ústí nad Labem

VÁŠ DOPIS ZNAČKY /  
z.č.

ZE DNE  
z 16. 7. 2018

NAŠE ZNAČKA  
233MK/7/2018

VYŘIZUJE LINKA  
Koula Miloslav

MÍSTO ODESLÁNÍ / DNE  
Ústí nad Labem 31. 7. 2018

Věc: žádost o stanovisko.

Ve věci: Žádost o stanovisko k záměru bezúplatného převodu části pozemku p. č. 2529/1 o výměře 70 m<sup>2</sup> z celkové výměry 2853 m<sup>2</sup> v k. ú. Střekov, z majetku statutárního města Ústí nad Labem do majetku Krajského úřadu Ústeckého kraje.

Na pozemku p. č. 2529/1 k. ú. Střekov se nachází zařízení veřejného osvětlení ve správě ELTODO OSVĚTLENÍ, s. r. o. viz **Informativní** zákres VO.

**S prodejem části pozemku p. č. 2529/1 k. ú. Střekov souhlasíme za podmínek:**

- 1) Před dalším řízením, ohledně prodeje části pozemku p. č. 2529/1 k. ú. Střekov je nutné provést geometrické zaměření parcely k upřesnění hranice pozemku a zároveň vytyčení zařízení veřejného osvětlení, které provedeme na základě telefonické dohody.
- 2) Před určením přesné polohy pozemku a zařízení VO s prodejem nesouhlasíme.
- 3) Pokud bude pozemek přesto prodán, je nutné zřídit věcné břemeno na zařízení VO

Případné informace na tel: 475 207 302, p. Hoffmann, p. Koula.

S pozdravem

**Koula Miloslav**

Technik

**ELTODO OSVĚTLENÍ, s.r.o.**

Neštěmická 779/4

400 07 Ústí nad Labem

Česká republika

Tel: +420 475 207 302

Fax: +420 475 207 302

e-mail: koulam@eltodo.cz

**ELTODO OSVĚTLENÍ, s.r.o.**

**Středisko Ústí nad Labem**

Neštěmická 779/4, 400 07 Ústí nad Labem

IČ: 25751018, DIČ: CZ25751018



**Příloha: 1 x informativní zákres** zařízení VO

**ELTODO OSVĚTLENÍ, s.r.o.**

Novodvorská 1010/14, 142 01 Praha 4

Tel: +420 261 341 111, Fax: +420 261 344 205, [www.eltodo.cz](http://www.eltodo.cz)

Zapsáno v obchodním rejstříku vedeném Městským soudem v Praze, oddíl C, vložka 66926, den zápisu 31. 3. 1999

IČ: 25 75 10 18, DIČ: CZ 25 75 10 18

Bankovní spojení: ČSOB, Radlická 333/150, 150 57 Praha 5, č. účtu: CZK 117436043/0300

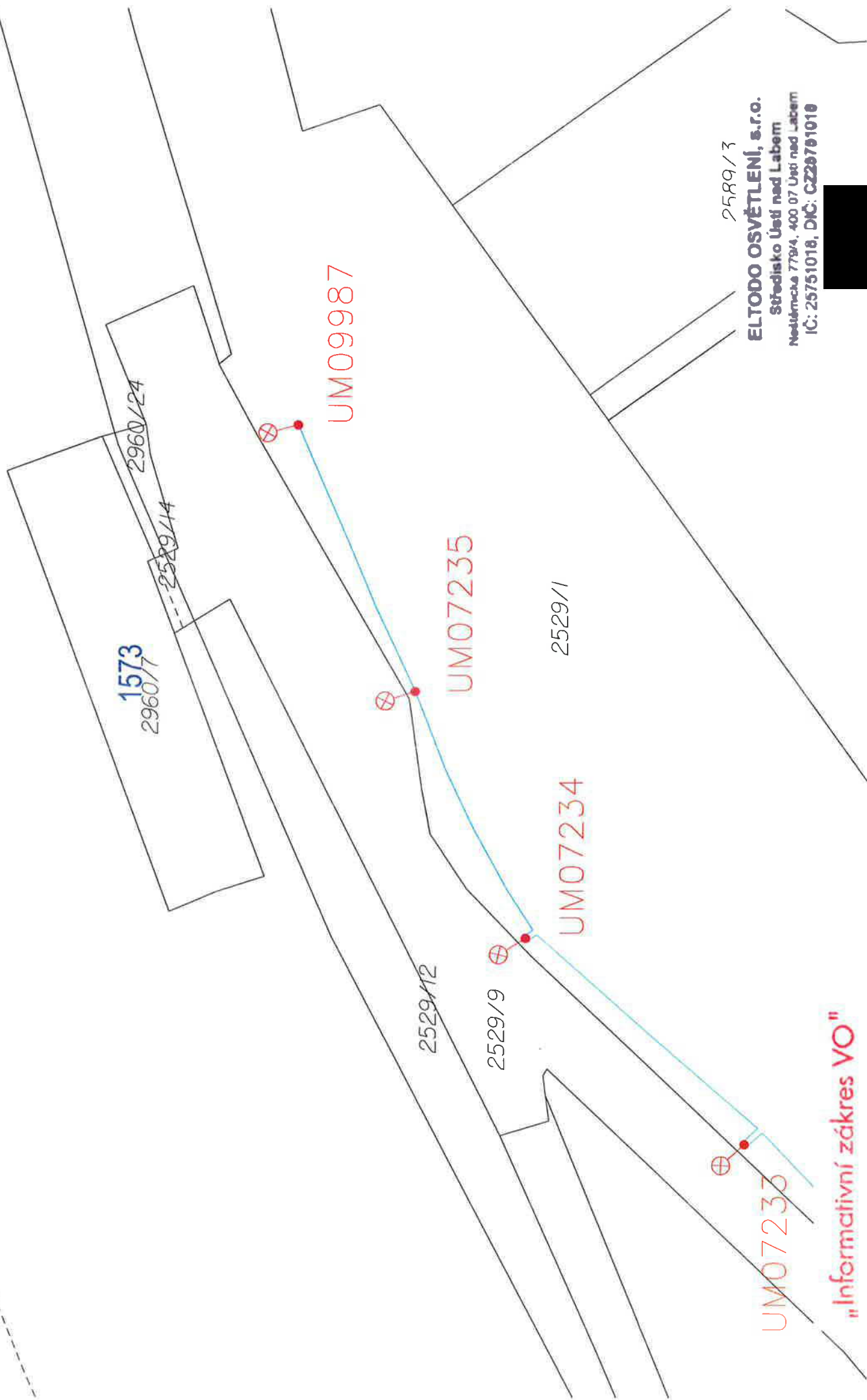

2589/3  
**ELTODO OSVĚTLENÍ, s.r.o.**  
Středisko Ústí nad Labem  
Nedvědkova 779/4, 400 07 Ústí nad Labem  
IČ: 25751018, DIČ: CZ25751018



„Informativní zakres VO“

# V ý p í s z u s n e s e n í

9. zasedání Majetkové komise  
konané dne 1. října 2018

---

118/2018

Záměr bezúplatného převodu části pozemku p. č. 2529/1  
v k. ú. Střekov

Majetková komise po projednání

A) doporučuje

- 1) schválit záměr bezúplatného převodu části pozemku p. č. 2529/1 o výměře 70 m<sup>2</sup> z celkové výměry 2853 m<sup>2</sup> v k. ú. Střekov a uzavření smlouvy s KÚÚK po uplynutí zákonné lhůty na zveřejnění.

Michal Fišer  
tajemník MK

MAGISTRÁT  
MĚSTA ÚSTÍ NAD LABEM  
Odbor dopravy a majetku

## V ý p i s z u s n e s e n í

22. jednání Rady města Ústí nad Labem,  
konané dne 17. 10. 2018

---

**641/18**

**Záměr bezúplatného převodu části pozemku p. č. 2529/1 v k. ú. Střekov**

**Rada města po projednání**

**A) schvaluje**

1. záměr bezúplatného převodu části pozemku p. č. 2529/1 o výměře 70 m<sup>2</sup> z celkové výměry 2853 m<sup>2</sup> v k. ú. Střekov z majetku statutárního města Ústí nad Labem do majetku Ústeckého kraje

**B) souhlasí**

1. s uzavřením smlouvy o bezúplatném převodu části pozemku p. č. 2529/1 o výměře 70 m<sup>2</sup> z celkové výměry 2853 m<sup>2</sup> v k. ú. Střekov z majetku statutárního města Ústí nad Labem do majetku Ústeckého kraje po uplynutí zákonné lhůty na zveřejnění



Martina M  
Kancelář ta



# OZNÁMENÍ ZÁMĚRU STATUTÁRNÍHO MĚSTA ÚSTÍ NAD LABEM

dle zák. 128/2000 Sb.

## BEZÚPLATNÝ PŘEVOD ČÁSTI POZEMKU

č.	st.p.č./p.p.č.	výměra/m <sup>2</sup>	charakter	kat.území	Poznámky
1.	2529/1	70 m <sup>2</sup>	ost. plocha	Střekov	část z 2853 m <sup>2</sup>

Jedná se o bezúplatný převod části pozemku p. č. 2529/1 v k. ú. Střekov do vlastnictví Ústeckého kraje, Velká Hradební 3118/48, 400 01 Ústí nad Labem za těchto podmínek:

- a) Nabyvatel uhradí náklady spojené s převodem

### Upozornění pro nabyvatele:

Získáním nemovitosti do vlastnictví není dotčena povinnost nabyvatele (vlastníka) provádět na předmětné nemovitosti (pozemku, stavbě) pouze takovou činnost, či stavbu, která koresponduje s územně - plánovacími záměry ve smyslu platného územního plánu statutárního města Ústí nad Labem o územním plánování a stavebním řádu dle platné legislativy.

**Informace podá :** Odbor dopravy a majetku Magistrátu města Ústí nad Labem

Pan Michal Fišer, tel. 475 271 459

[www.usti-nad-labem.cz](http://www.usti-nad-labem.cz)

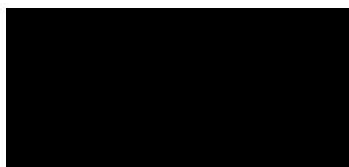

Ing. Danbör Danílek  
vedoucí Odboru dopravy a majetku  
Magistrátu města Ústí nad Labem

MAGISTRÁT  
MĚSTA ÚSTÍ NAD LABEM  
Odbor dopravy a majetku  
-11-

Vyvěšeno: 25. 10. 2018 - 11. 11. 2018

Sejmuto: 12. 11. 2018